Máis terra? Hai resposta para esta pregunta?

XI Xornadas Técnicas de Vacún de Leite
15 de Novembro de 2013, Lugo

Quico Ónega López
Laboratorio do Territorio - USC

laborate.usc.es
masterterra.usc.es

USC UNIVERSIDADE DE SANTIAGO DE COMPOSTELA

masterra

- *interesa/necesítase* **máis terra?,**
- *hai* **máis terra?,**
- *pódese conseguir* **máis terra?**
- **...?**

USC UNIVERSIDADE DE SANTIAGO DE COMPOSTELA

masterra

interesa/necesítase máis terra?

Crespo ve vital la m
tierras para el camp

El director xeral de Desenvolvemento R
curso que sobre este mercado celebra

Galicia debe regular la movilidad de tierras para obtener ayudas

La UE cree básicos los arrendamientos para incorporar jóvenes al campo

Galicia necesita una ley para favorecer la movilidad (arrendamientos, intercambios...) de tierras agrícolas. Sin ésta, no habrá dimensión en las granjas, ni rentabilidad, ni incorporación de jóvenes. Se perderán ayudas de la nueva Política Agrícola Común (PAC), que primará el desarrollo sostenible del agro. José Manuel Silva, presidente de la Dirección General VI de la UE, alertó sobre el asunto en la Semana Verde.

PABLO VIZ LALÍN | Imprimir | Volver

La Voz de Galicia | HEMEROTECA WEB

13 de marzo del 2003

DEZA-TABEIRÓS

Las explotaciones deberán aumentar su superficie para obtener rentas mínimas

Imprimir | Volver

MARCOS MÍGUEZ

Un estudio realizado por el Sindicato Labrego sobre la realidad de las explotaciones lecheras en Galicia arroja datos que indican la necesidad de incrementar la superficie forrajera como vía de mejora de rendimientos mínimos, entre otros factores.

El sindicato creó el perfil de sendas explotaciones con más o menos de diez vacas comparando los parámetros actuales para alcanzar o acercarse a los niveles mínimos de renta que fija el Ministerio de Agricultura. La realidad muestra una explotación tipo alejada de la que existe actualmente.Para alcanzar un 80% de la renta agraria oficial _algo más de tres millones de pesetas_ en una explotación con 1,2 trabajadores, una explotación de 24 vacas debería pasar a tener 30. El precio de la leche que cobra a 0.28 euros debería subir a 0.33. Los

masterra

ñunha norma para tratar de adecuar a estrutura agraria en Galicia ás necesidades das explotacións, e para poder logralo con maior axilidade e incorporando ao mesmo tempo as fincas que están en manifesto estado de abandono.ò

USC UNIVERSIDADE DE SANTIAGO DE COMPOSTELA

masterra

Conceptos de interese:

- **Incerteza**: cando non se coñece algo con seguridade

- **Resiliencia**: capacidade de soportar e recuperarse de situacións adversas

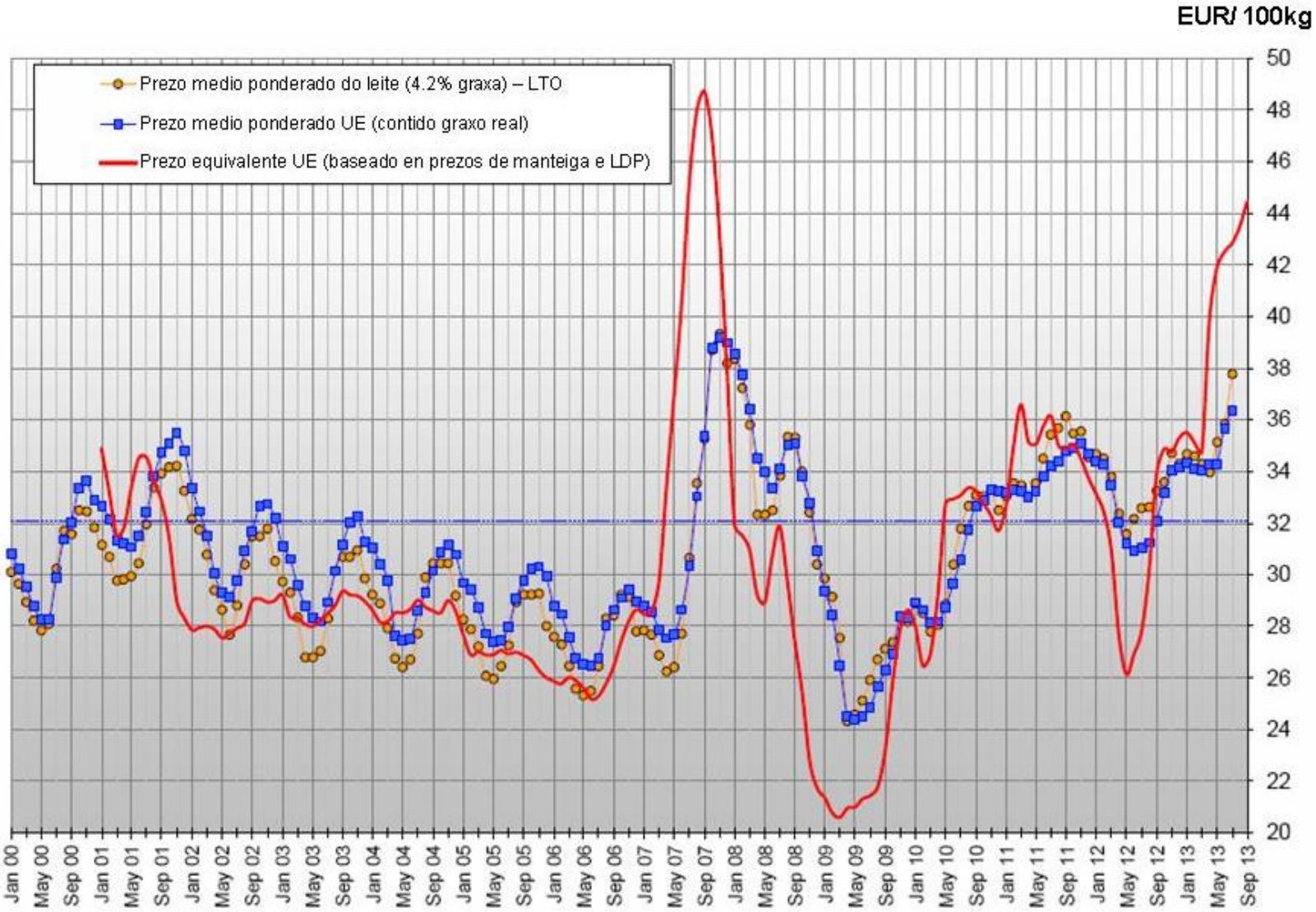

USC UNIVERSIDADE DE SANTIAGO DE COMPOSTELA

masterra

USC UNIVERSIDADE DE SANTIAGO DE COMPOSTELA

masterra

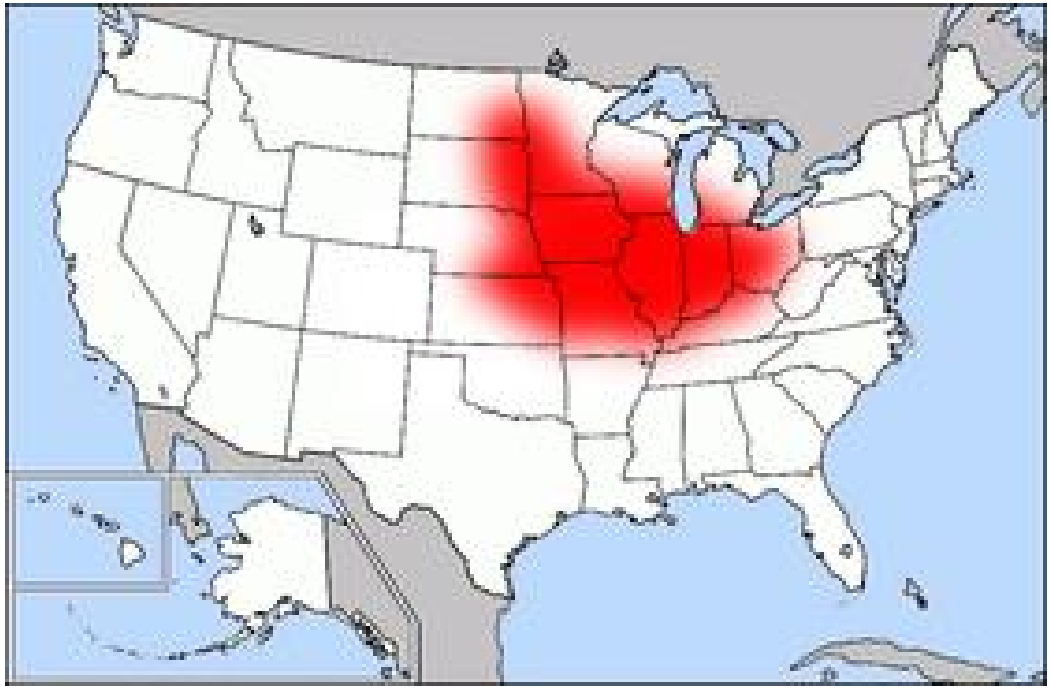

Conceptos de interese:

- **Incerteza**: cando non se coñece algo con seguridade

- **Resiliencia**: capacidade de soportar e recuperarse de situacións adversas

	EU 27	EU 15	ES	Galicia
% sobre alimentación	71%	73%	93%	89%
% sobre custes directos	56%	57%	76%	70%
% sobre custes totais	34%	34%	60%	57%

Peso dos custes de alimentos mercados sobre o total de custes de alimentación, específicos de produción e totais (EP a partir de CE – FADN, 2009)

USC UNIVERSIDADE DE SANTIAGO DE COMPOSTELA

masterra

	2010			Variación 2005-10		
	UGM/Ex	SAU/Ex	UGM/ha	UGM/Ex	SAU/Ex	UGM/ha
Alemaña	86,4	63,2	1,4	24%	22%	2%
Francia	89,8	78,5	1,1	29%	15%	12%
Reino Unido	212,5	103,3	2,1	41%	22%	15%
Holanda	117,6	46,5	2,5	18%	12%	5%
Italia	67,5	26,5	2,5	22%	12%	9%
Galicia	37,3	17,0	2,2	24%	11%	11%

Evolución das UGM e SAU por explotación nas ganderías de leite dos 5 principais países produtores europeos e Galicia no período 2005-2010 (EP a partir de Eurostat, 2013)

USC UNIVERSIDADE DE SANTIAGO DE COMPOSTELA

masterra

Non falamos de intensidade da produción (datos de 2009):

-Finlandia: 8.447 kg/vaca
→ 0.8 vac/ha

- Alemaña: 7.387 kg/vaca
→ 1 vac/ha

- Galicia: 6.668 kg/vaca
→ 1.6 vac/ha

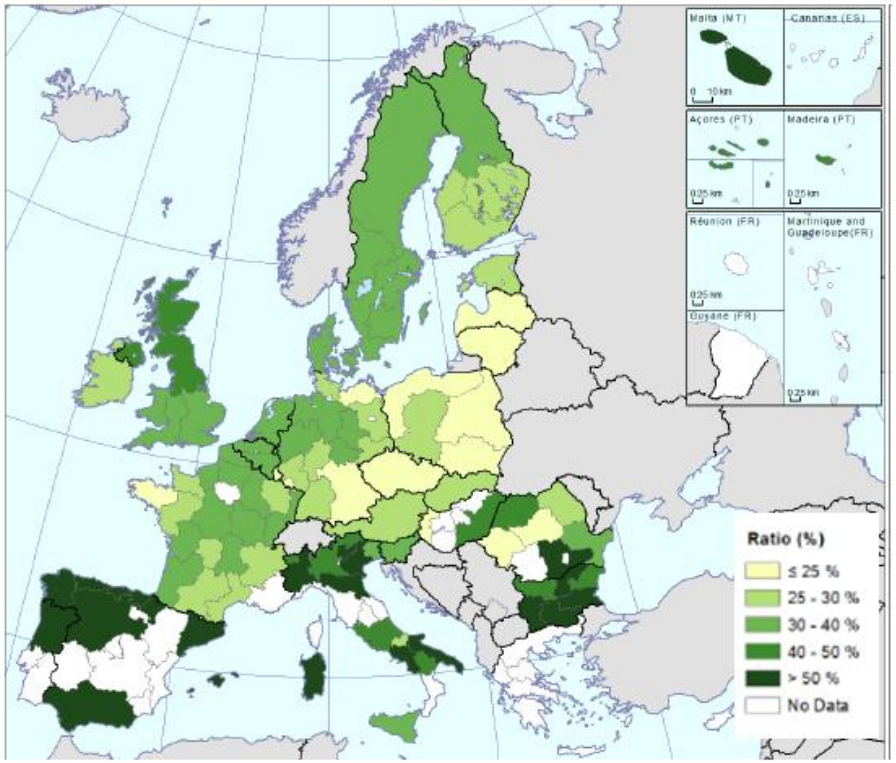

(FADN, 2012)

USC UNIVERSIDADE DE SANTIAGO DE COMPOSTELA

masterra

interesa/necesítase máis terra?

"Non viría mal":

- Contención custes de produción nun entorno incerto e tensionado
- "*Vai e vén a guerra, fica a terra* "

USC UNIVERSIDADE DE SANTIAGO DE COMPOSTELA

masterra

- *interesa/necesítase* **máis terra?,**
- ***hai* máis terra?,**
- *pódese conseguir* **máis terra?**
- **...?**

USC UNIVERSIDADE DE SANTIAGO DE COMPOSTELA

masterra

Conceptos de interese:

- As [famosas] 800.000 ha de **superficie abandonada**

- **Bens inmobles**

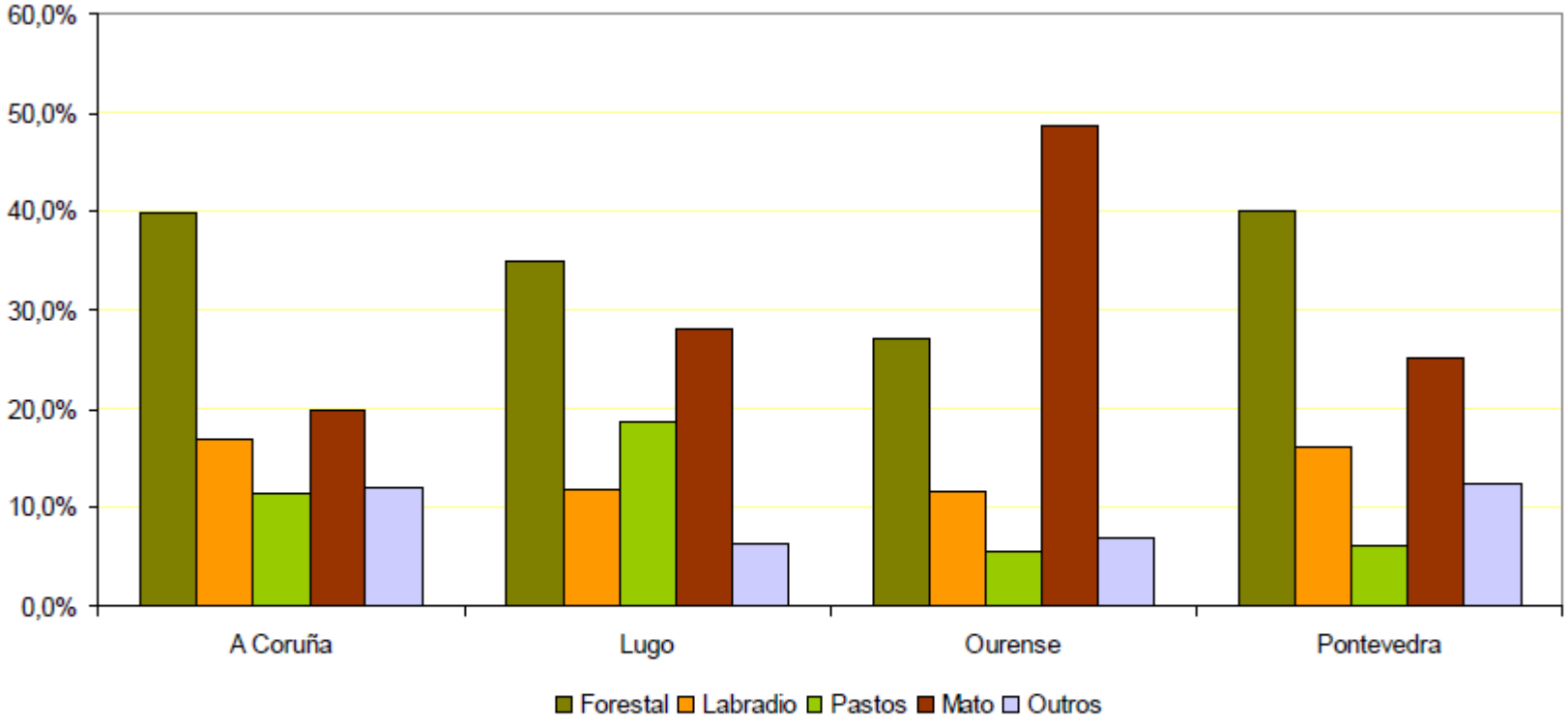

FOGGA 2012, SIXPAC

¿Pode ser que non sexa “produtivo”...?

67.500 ha de mato en Clases do Solo A e B (MCP Galicia)

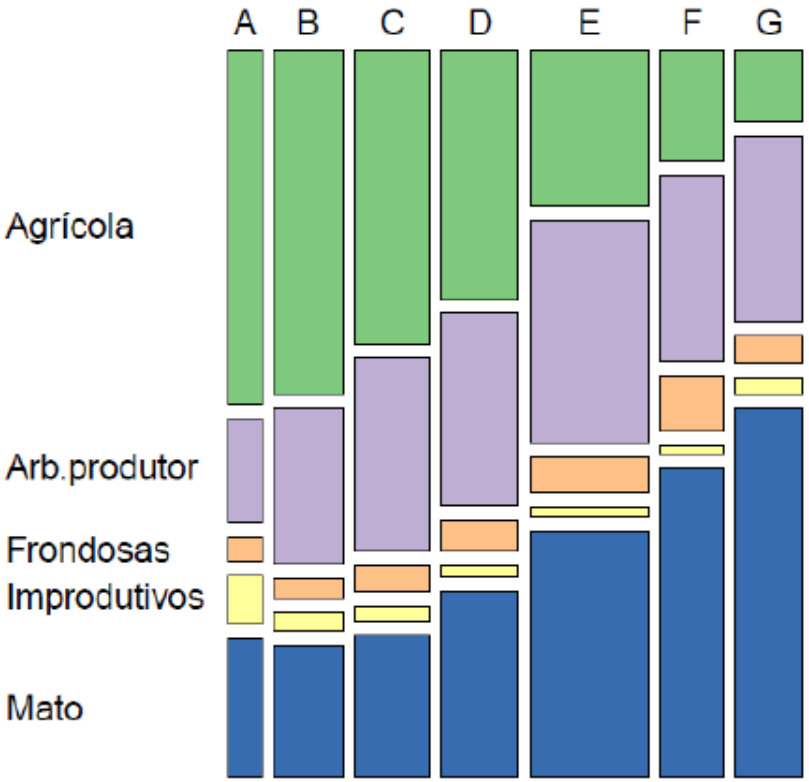

Elab. a partir do Mapa de capacidade produtiva dos solos de Galicia (Díaz-Fierros e Gil 1984), e do Mapa de cultivos e aproveitamentos (Mininisterio de Agricultura 2009) (Corbelle, 2013)

USC UNIVERSIDADE DE SANTIAGO DE COMPOSTELA

masterra

¿Pode ser que as estruturas sexan un limitante insalvable?...

>100.000 ha de mato en parroquias con concentración parcelaria

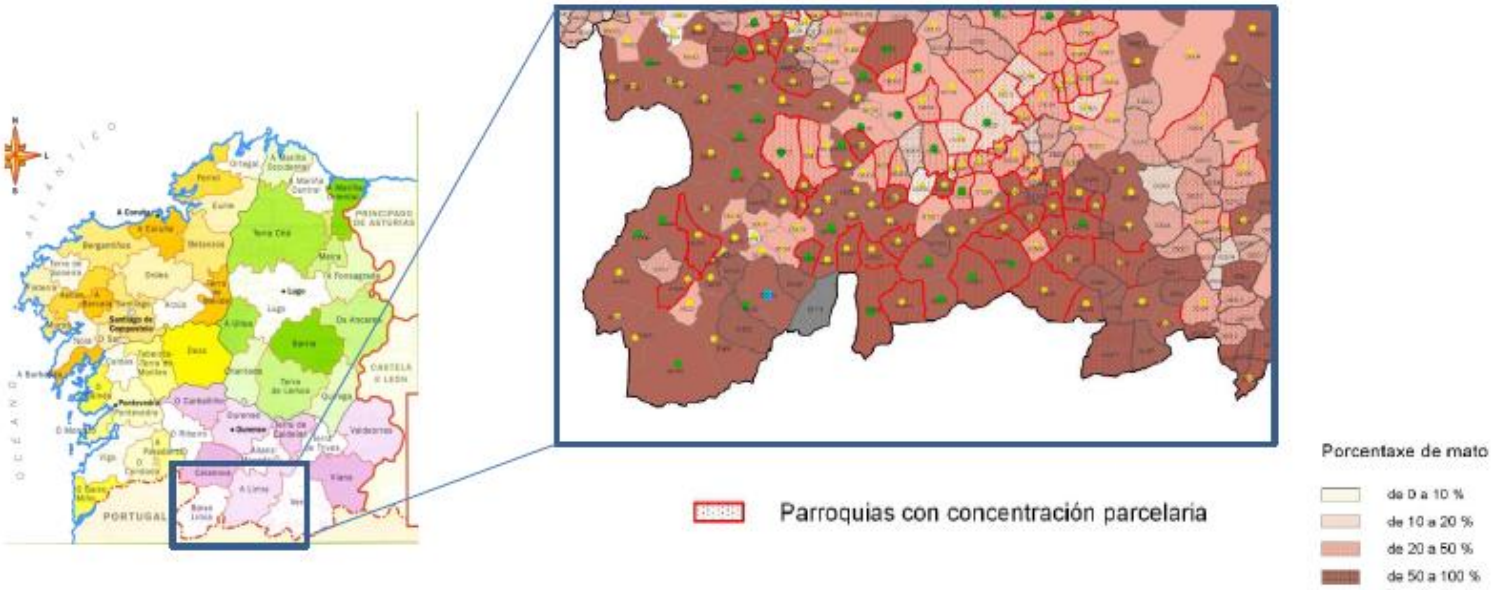

USC UNIVERSIDADE DE SANTIAGO DE COMPOSTELA

masterra

Conceptos de interese:

- As [famosas] 800.000 ha de **superficie abandonada**

- **Bens inmobles**

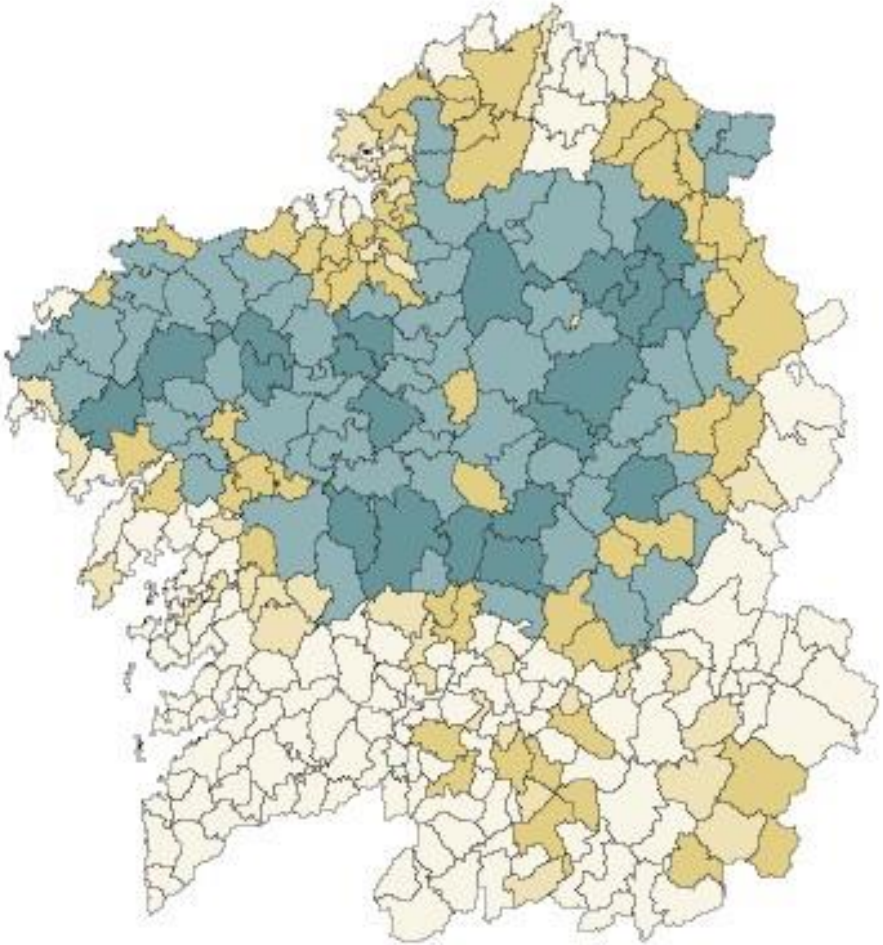

0 - 10(45,08%)
10 - 100(10,79%)
100 - 1.000(18,10%)
1.000 - 5.000(19,68%)
5.000 - 12.351(6,35%)

(IGE, 2013)

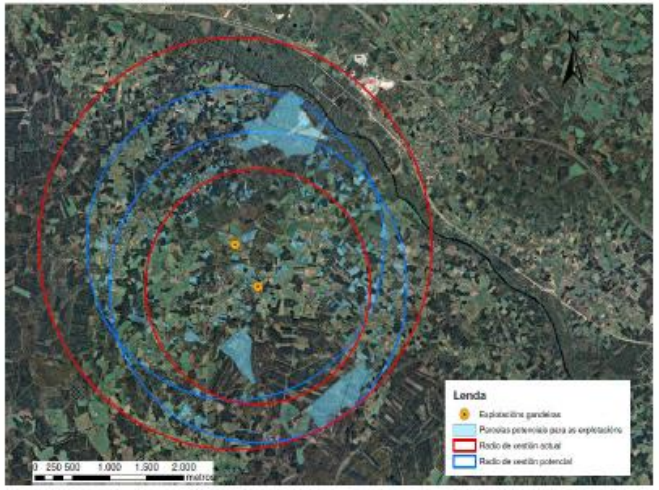

USC UNIVERSIDADE DE SANTIAGO DE COMPOSTELA

masterra

¿Pode ser que estea moi afastada…?:

Importacións de cereais de 80 millóns de € de EEUU e Mercosur no 2011

Balance de -250 millóns de € en cereais no 2011

USC UNIVERSIDADE DE SANTIAGO DE COMPOSTELA

masterra

plan piloto mobilizaTe

Cultivo actual	Distancia (km)	Prezo (€/ha)	Prazos (anos)	RDTO (Kg m.s./ha)	Sup. Total (ha)	Ud. mín. (ha)	Cultivo final
MATO	150 ± 50	150	25 (5 de carencia)	9.000	50	1-2	MILLO (orientación grao, pastone...)
LABRADÍO PRADEIRA	"	"	"	"	"	"	"

USC UNIVERSIDADE DE SANTIAGO DE COMPOSTELA

masterra

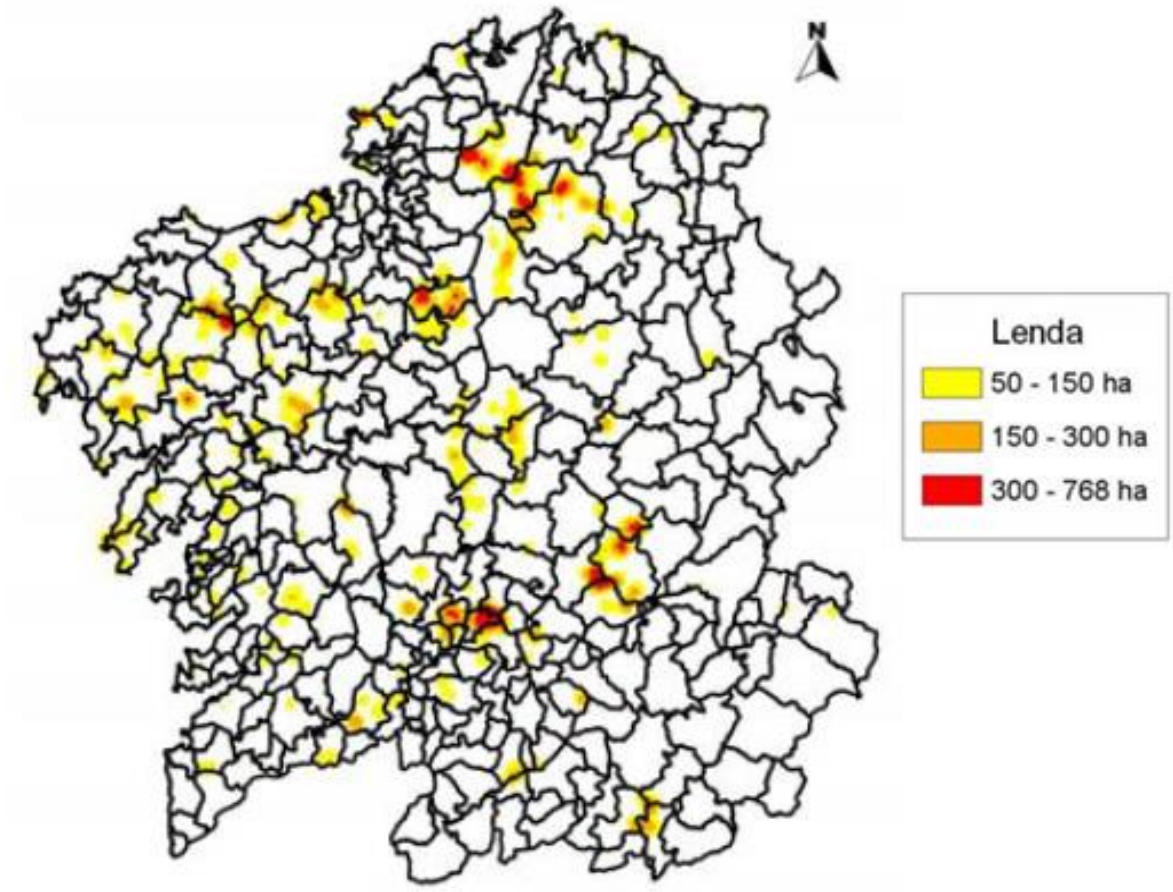

Distribución estimada de superficies abandonadas potencialmente aptas para cultivo de millo (Carballal, 2013)

- ***hai* máis terra?,**

“Algo parece que hai”:

-Ampliar a perspectiva xeográfica
- Buscar que terra é apropiada para que aproveitamento

USC UNIVERSIDADE DE SANTIAGO DE COMPOSTELA

masterra

- *interesa/necesítase* **máis terra?,**
- *hai* **máis terra?,**
- ***pódese conseguir*** **máis terra?**
- **...?**

USC UNIVERSIDADE DE SANTIAGO DE COMPOSTELA

masterra

Conceptos de interese:

- **Responsabilidade** da AAPP, pero non toda.

- Conseguir máis terra é **unha actividade máis**

La Xunta amenaza con expropiar el uso de todas las fincas no cultivadas

- Medio Rural prevé multas de 3.000 euros por terrenos con riesgo e incendio
- Berberechos a la ceniza tras el incendio de O Pindo, por S. R. PONTEVEDRA
- GRÁFICO Incendios en Galicia

JOSÉ PRECEDO | Santiago | 15 NOV 2013 - 00:30 CET 1

Archivado en: Expropiaciones Incendios forestales Xunta Galicia Incendios Galicia Accidentes España Administración autonómica Obras públicas Sucesos Administración pública Urbanismo

El presidente de la Xunta junto a la conselleira / ÓSCAR CORRAL

46 21

El Gobierno gallego quiere poner a producir todas las tierras que surgieron tras décadas de concentración parcelaria y aún están baldías. Y pretende hacerlo por ley. Con la amenaza de expropiar el

Lei de Mobilidade de Terras, e Banco de Terras de Galicia

Lei de Montes (por exemplo o artigo 61)

Lei de Concentración Parcelaria do 2001, na actualidade sometida a revisión e actualización, xa tiña instrumentos

PXOMs

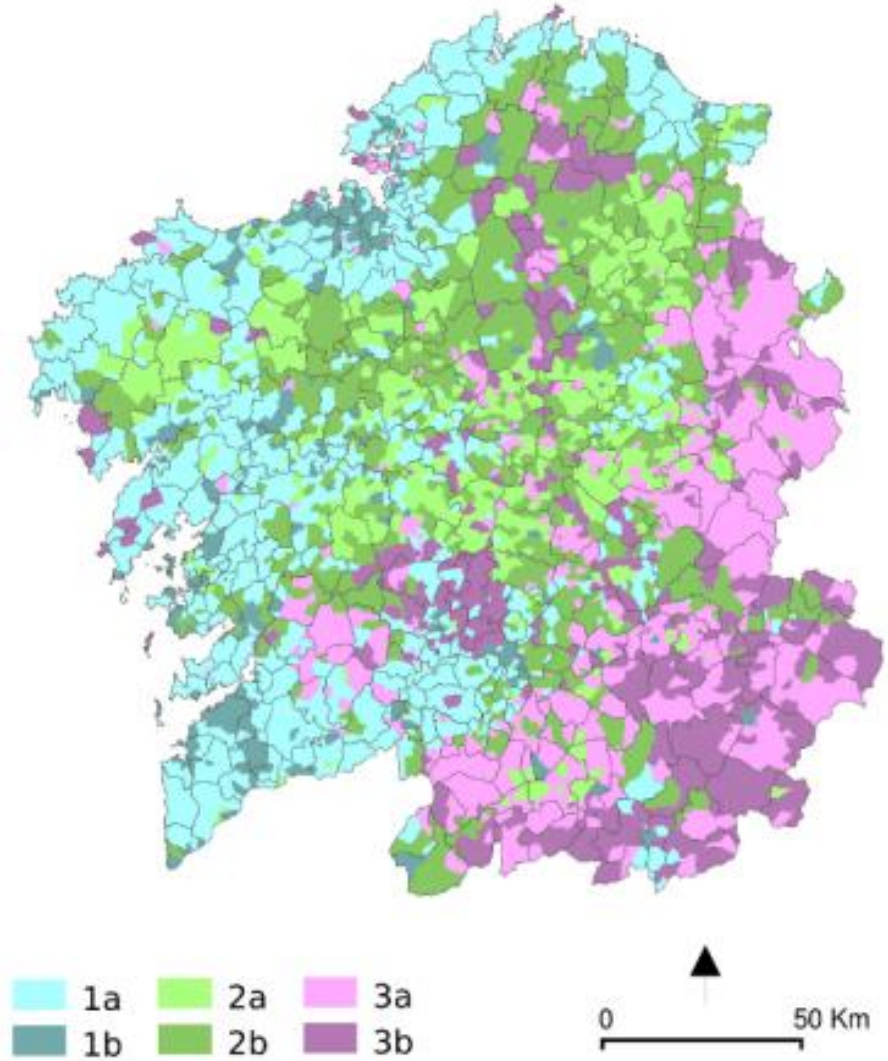

Mapa parroquial de cambios de uso da terra, 1985-2005

1. Urbano e rural urbanizado
2. Rural agrícola e gandeiro
3. Rural abandonado

(Corbelle e Crecente, 2013)

USC UNIVERSIDADE DE SANTIAGO DE COMPOSTELA

masterra

Conceptos de interese:

- **Responsabilidade** da AAPP, pero non toda.

- Conseguir máis terra é **unha actividade máis**

- A búsqueda de terras, sobre todo a distancia, esixe adicación e ser **proactivos**

- Planificación da **loxística**

- Actuación **colectiva**

- Análise técnica-económica: rendementos, investimentos, financiación..

- Externalización e asesoramento?

USC UNIVERSIDADE DE SANTIAGO DE COMPOSTELA

masterra

- ***pódese conseguir*** **máis terra?**

“Hai bases para intentalo dun xeito máis activo”

USC UNIVERSIDADE DE SANTIAGO DE COMPOSTELA

masterra

Gracias pola atención.
Toca moverse!